MONT-DE-PIÉTÉ
CAISSE PUBLIQUE DE PRÊT
1618
BERG VAN BARMHARTIGHEID
OPENBARE KAS VAN LENING

25 MARS
MAART
2025

Tableaux, sculptures et bijoux
Schilderijen, beeldhouwwerken en juwelen

DROITS DE SUITE I VOLGRECHT

Les lots repris dans le tableau ci-dessous sont soumis au droits de suite :
De loten in de onderstaande tabel zijn onderhevig aan volgrecht:

3	4	5	6	8	11	13	14	18	25
27	28	32	35	37	41	43	49	50	

Qu'est-ce que les droits de suite ?
Il s'agit d'un montant dégressif dû à l'auteur ou à ses héritiers. Certaines oeuvres originales y sont soumises. Le droit de suite est calculé sur le prix d'adjudication, comme suit :

- Si le prix d'adjudication est inférieur à 2.000 €, il n'y a pas de droit de suite.
- Si le prix d'adjudication est entre 2.000 et 50.000 €, le droit de suite est de 4%.
- Si le prix d'adjudication est entre 50.000,01 et 200.000 €, le droit de suite est de 3%.
- Si le prix d'adjudication est entre 200.000,01 et 350.000 €, le droit de suite est de 1 %.
- Si le prix d'adjudication est entre 350.000,01 et 500.000 €, le droit de suite est de 0,5 %.
- Si le prix d'adjudication est supérieur à de 500.000,01 €, le droit de suite est de 0,25 %.

→ Le montant total du droit de suite ne peut dépasser 12.500 € par œuvre d'art et par vente.

i Il est perçu par le Mont-de-Piété et transmis aux organismes ayant le pouvoir de perception, comme prévu par la législation en vigueur.

Wat zijn volgrechten?
Dit is een degressief bedrag dat verschuldigd is aan de auteur of zijn erfgenamen. Sommige originele werken zijn hieraan onderworpen.
Dit degressieve volgrecht wordt berekend op de veilingprijs, als volg:

- Als de hamerprijs lager is dan 2.000 €, is er geen volgrecht.
- Als de hamerprijs tussen 2.000 € en 50.000 € ligt, is het volgrecht 4%.
- Als de hamerprijs tussen 50.000,01€ en 200.000€ ligt, is het volgrecht 3%.
- Als de hamerprijs tussen 200.000,01€ en 350.000€ ligt, is het volgrecht 1%.
- Als de hamerprijs tussen 350.000,01€ en 500.000€ ligt, is het volgrecht 0,5%.
- Als de veilingprijs hoger is dan 500.000,01€ , is het volgrecht 0,25%.

→ Het totale bedrag van het volgrecht mag niet hoger zijn dan € 12.500 per kunstwerk en per verkoop.

i Het volgrecht wordt geïnd door de Berg van Barmhartigheid en doorgegeven aan de instanties die bevoegd zijn tot inning ervan, zoals bepaald in de toepasselijke wetgeving.

Guide de l'acheteur | Gids voor kopers

EXPOSITION DES LOTS | TENTOONSTELLING VAN DE LOTEN

Mardi | Dinsdag 9.30 - 11.30

VENTE AUX ENCHÈRES | VEILING

Mardi | Dinsdag : à partir de | vanaf: 13.00

COMMENT ENCHÉRIR | HOE KAN JE BIEDEN

- En LIVE sur | LIVE op drouot.com
- En salle | In de veilingzaal
- Par téléphone | Per telefoon
- Par ordre d'achat | Per aankooporder

DROUOT.com Live

Les ordres d'achat et les demandes d'enchères par téléphone doivent nous parvenir avant 11h30 le jour de la vente.

Aankooporders of aanvragen voor biedingen per telefoon worden aanvaard tot 11u30 op de dag van de verkoop.

CONDITIONS DE VENTE | VERKOOPSVOORWAARDEN

La vente de chaque lot est majorée de 20 % (et des éventuels droits de suite).
Toutes les conditions de vente sont reprises à la fin de ce catalogue.

De verkoop van elk lot wordt met 20% verhoogd (en eventuele volgrechten).
Alle verkoopsvoorwaarden zijn terug te vinden achteraan in deze catalogus.

PAIEMENT DES LOTS | BETALING VAN DE LOTEN

Dans les 3 jours ouvrables après la vente | Binnen de 3 dagen na de verkoop:

- Par carte de débit | Per betalingskaart (Bancontact)
- Par carte de crédit | Per kredietkaart (MasterCard ou | of Visa)
- En espèces | In contanten (max. 3.000 €)
- Par virement bancaire au | Per overschrijving op BE74 3701 2367 6707 (ING)

RETRAIT DES LOTS | OPHALEN LOTEN

- **Immédiatement pendant la vente | Onmiddellijk tijdens de veiling**
- **Du lundi au vendredi | Maandag tot vrijdag:** 8.30 - 15.30 (au guichet / aan loket n°12)
- **Par la poste :** faites appel au transporteur de votre choix pour organiser la livraison des lots que vous avez achetés (les frais de livraison sont à votre charge). Nous nous occupons d'emballer gratuitement votre colis. Prévenez-nous (administration@montdepiete.be) en amont du passage de votre transporteur.

  Per post: gebruik de transportfirma van jouw keuze om de levering van de door jou gekochte loten te organiseren (de leveringskosten zijn voor rekening van de klant). We zullen je pakket gratis verpakken. Verwittig ons (administratie@bergvanbarmhartigheid.be) voordat je transportfirma aankomt.

1618

LOTS / LOTEN 3 - 47

Tableaux - Schilderijen

LOTS / LOTEN 49 - 50

Sculptures - Beeldhouwwerken

LOTS / LOTEN 54 -164

Bijoux - Juwelen

Rue St-Ghislain I St-Gisleinsstraat 21
1000 Bruxelles I Brussel
www.montdepiete.be | www.bergvanbarmhartigheid.be

Lot n° 3

Huile sur panneau signée Gaston BOGAERT: "La Digue" (32 x 26 cm)

Olie op paneel getekend Gaston BOGAERT: "De Dijk" (32 x 26 cm)

€ 540.00

Lot n° 4

Huile sur toile signée Marcel PIPART: "Bouquet de chrysanthèmes" (cadre abîmé, 2 morceaux du cadre détachés) (60.5 x 51 cm)

Olie op doek getekend Marcel PIPART: "Boeket chrysanten" (kader beschadigd, 2 stukken van kader los) (60.5 x 51 cm)

€ 50.00

Lot n° 5

Lithographie signée YSLAIRE numérotée 280/300 (cadre griffé) (42 x 32 cm)

Lithografie getekend YSLAIRE genummerd 280/300 (kader gekrast) (42 x 32 cm)

€ 140.00

Lot n° 6

Huile sur toile signée PIAUBERT: Composition abstraite (peinture manque, abîmée) (61 x 50 cm)

Olie op doek getekend PIAUBERT: Abstracte compositie (verf ontbreekt, beschadigd) (61 x 50 cm)

€ 280.00

Lot n° 7

Huile sur panneau portant signature (illisible): Biquette (28 x 21.5 cm)

Olie op paneel met handtekening (onleesbaar): Geitje (28 x 21.5 cm)

€ 80.00

Lot n° 8

Dessin sur papier signé VOLTI: Femme nue (cadre abîmé, verre abîmé) (48 x 63 cm)

Tekening op papier getekend VOLTI: Naakte vrouw (kader beschadigd, glas beschadigd) (48 x 63 cm)

€ 220.00

Lot n° 9

Huile sur panneau portant signature (illisible): Les moutons (29 x 21 cm)

Olie op paneel met handtekening (onleesbaar): De schapen (29 x 21 cm)

€ 80.00

Lot n° 10

Huile sur toile: Vue de port (toile abîmée, toile restaurée, cadre abîmé, morceaux manquent) (96 x 60 cm)

Olie op doek: Zicht op haven (doek beschadigd, doek gerestaureerd, kader beschadigd, stuk ontbreekt) (96 x 60 cm)

€ 520.00

Lot n° 11

Aquarelle et encre sur papier signée Maurits DOUSSELAERE: Le beffroi (35 x 43 cm)

Aquarel en inkt op papier getekend Maurits DOUSSELAERE: Het belfort (35 x 43 cm)

€ 80.00

Lot n° 12

Huile sur toile signée VILLARE: Bouquet d'Arums (37 x 45 cm)

Olie op doek getekend VILLARE: Boeket aronskelken (37 x 45 cm)

€ 100.00

Lot n° 13

Huile sur toile signée Valimir TRNSKI: "Annie" (65 x 100 cm)

Olie op doek getekend Valimir TRNSKI: "Annie" (65 x 100 cm)

€ 140.00

Lot n° 14

Aquarelle signée Bruno DELVIGNE: Le village (25.5 x 20 cm) Reproduction d'une aquarelle signée Bruno DELVIGNE: Bord de mer (55 x 39.5 cm)

Aquarel getekend Bruno DELVIGNE: Het dorp (25.5 x 20 cm) Reproductie van een aquarel getekend Bruno DELVIGNE: Kust (55 x 39.5 cm)

€ 70.00

Lot n° 16

Lithographie portant signature et numéro illisibles: "Scène de combat en intérieur" (affiche pliée, abîmée, légèrement déchirée) (57 x 77 cm)

Lithografie getekend en genummerd onleesbaar: "Vechtscène binnen" (affiche gevouwen, beschadigd, licht gescheurd) (57 x 77 cm)

€ 48.00

Lot n° 18

Acrylique sur panneau signée Karel VAN LERBERGHE: Paysage (abîmé) (45 x 37 cm)

Acryl op paneel getekend Karel VAN LERBERGHE: Landschap (beschadigd) (45 x 37 cm)

€ 90.00

Lot n° 19

Dessin sur papier au fusain réhaussé de gouache portant signature (illisible): Biche et cerf en forêt 1938 (28 x 38 cm)

Tekening op houtskoolpapier aangevuld met gouache met handtekening (onleesbaar): Hinde en hert in het bos 1938 (28 x 38 cm)

€ 50.00

Lot n° 20

Gravure sur papier signée James ENSOR: Homme à la chaise (12 x 16 cm)

Gravure op papier door James ENSOR: Man in een stoel (12 x 16 cm)

€ 400.00

Lot n° 21

Cadre comprenant 5 dessins au crayon monogrammés I.R.O.(Ian R. Oates): Etude pour "Lays of the Deer Forest" (cadre abîmé) (54 x 32.5 cm)

Kader bevattend 5 potloodtekeningen gemonogrammeerd I.R.O. (Ian R. Oates): Studie voor "Lays of the Deer Forest" (kader beschadigd) (54 x 32.5 cm)

€ 46.00

Lot n° 23

2 gouaches sur papier attribuées à Claude VERNET: Les lavandières au port (45 x 32 cm) et Scène de la vie quotidienne au port (45 x 32 cm) (très légèrement abîmées, piquées, cadre abîmé)

2 gouaches op papier toegeschreven aan Claude VERNET: Wasvrouwen in de haven (45 x 32 cm) en Scène van het dagelijkse leven in de haven (45 x 32 cm) (zeer licht beschadigd, geprikt, kader beschadigd)

€ 700.00

Lot n° 25

Pastel en couleur signé René GUIETTE: Composition Abstraite (abîmé) (21 x 30 cm)

Gekleurde pastel getekend René GUIETTE: Abstracte compositie (beschadigd) (21 x 30 cm)

€ 100.00

Lot n° 27

Technique mixte sur toile signé David FEREIRRA : "A l'eau quoi Toto!" (légèrement abimé)

Gemengde techniek op doek getekend David FEREIRRA: "A l'eau quoi Toto!" (licht beschadigd)

€ 100.00

Lot n° 28

Pastel sur papier signé H.MALFAIT: Etude (cadre manque, abîmé) (18.5 x 24 cm)

Pastel op papier getekend H.MALFAIT: Studie (kader ontbreekt, beschadigd) (18.5 x 24 cm)

€ 60.00

Lot n° 30

Huile sur bois monogrammée: 2 personnages (cadre abîmé) (14.5 x 21 cm)

Olie op hout gemonogrammeerd: 2 personages (kader beschadigd) (14.5 x 21 cm)

€ 260.00

Lot n° 31

Huile sur toile signée Santi GARDELLA: L'entrée du village (50 x 27 cm)

Olie op doek getekend Santi GARDELLA: De ingang van het dorp (50 x 27 cm)

€ 80.00

Lot n° 32

Huile sur toile signée Jean TIMMERMANS: Coucher de soleil (cadre abîmé) (60 x 50 cm)

Olie op doek getekend Jean TIMMERMANS: Zonsondergang (kader beschadigd) (60 x 50 cm)

€ 100.00

Lot n° 35

2 estampes japonaises attribuées à Kunisada UTAGAWA: "Acteurs Kabuki" (déchirée, fortement abîmées et tachées) (48 x 37 cm & 46.5 x 34 cm)

2 Japanse afdrukken toegekend aan Kunisada UTAGAWA: "Acteurs Kabuki" (gescheurd, sterk beschadigd en bevlekt) (48 x 37 cm & 46.5 x 34 cm)

€ 80.00

Lot n° 37

Huile sur toile signée Ph.LAUWERIJSSEN: La forêt (50 x 40 cm) Aquarelle sur papier sous verre signée M.DOUSSELAERE: Gouvernail (27.5 x 37 cm)

Olie op doek getekend Ph. LAUWERIJSSEN: Het bos (50 x 40 cm) Aquarel op papier onder glas getekend M.DOUSSELAERE: Roer (27.5 x 37 cm)

€ 80.00

Lot n° 41

Huile sur toile signée R. KINGMAN: Vue du lac (90 x 60 cm)

Olie op doek getekend R. KINGMAN: Zicht op meer (90 x 60 cm)

€ 80.00

Lot n° 43

Huile sur cuivre (émail de Limoges) signée Gérard CANDERLIER: Vue de campagne (8 x 11 cm) Huile sur panneau portant signature (illisible) : Vue de village (29.5 x 24 cm)

Olie op koper (email uit Limoges) getekend G.CANDERLIER: Zicht op het platteland (8 x 11 cm) Olie op paneel: Zicht op dorp (handtekening onleesbaar) (29.5 x 24 cm)

€ 70.00

Lot n° 45

Huile sur panneau signée Richard VIANDIER: Vue de ferme (sans cadre, abîmée) (32.5 x 19.5 cm)

Olie op paneel getekend R.VIANDIER: Zicht op boerderij (zonder kader, beschadigd) (32.5 x 19.5 cm)

€ 80.00

Lot n° 47

Technique mixte sur papier signée VAN RIET: "Naakt en Toeschouwer" (papier légèrement abîmé, cadre abîmé) (35 x 46.5 cm)

Gemengde techniek op papier getekend VAN RIET: "Naakt en Toeschouwer" (papier licht beschadigd, kader beschadigd) (35 x 46.5 cm)

€ 90.00

Lot n° 49

Statue en bronze signée Lieven D'HAESE et numérotée II X V 3/8: "Walking" (30 x 27 x 17 cm)

Bronzen beeld getekend Lieven D'HAESE en genummerd II X V 3/8: "Walking" (30 x 27 x 17 cm)

€ 380.00

Lot n° 50

Sculpture en plâtre peint signée Jean Awayo KOUMY: Bouledogue français (35 x 31 x 14 cm) + certificat de l'artiste

Sculptuur in geschilderd plaaster getekend Jean Awayo KOUMY: Franse Bulldog (35 x 31 x 14 cm) + certificaat van de artiest

€ 65.00

Lot n° 54

Bracelet en or jaune 14 ct avec chaînette de sûreté en or jaune 18 ct (maillon cassé) - 10.1 g (18 cm)

Armband in 14 kt geelgoud met veiligheidsketting in 18 kt geelgoud (schakel gebroken) - 10.1 g (18 cm)

€ 340.00

Lot n° 55

Collier en or jaune et blanc 14 ct - 55.9 g (45 cm)

Halsketting in 14 kt geel- en witgoud - 55.9 g (45 cm)

€ 1950.00

Lot n° 56

Bague en or blanc 18 ct sertie d'1 perle (+/- 6.5 mm) - 2.6 g brut (Taille: 52)

Ring in 18 kt witgoud bezet met 1 parel (+/- 6.5 mm) - 2.6 g bruto (Maat: 52)

€ 150.00

Lot n° 58

Montre de poche à 3 cuvettes en or 3 couleurs 14 ct AMERICAN WALTHAM P.S. Bartlett sertie d'1 diamant taille ancienne +/- 0.10 ct (montre n° 223966, mouvement n° 7539105, personnalisée) - 125.4 g brut

Zakhorloge met 3 cuvetten in 14 kt 3-kleurengoud AMERICAN WALTHAM P.S. Bartlett bezet met 1 diamant oud slijpsel +/- 0.10 kt (uurwerk n° 223966, raderwerk n° 7539105, gepersonaliseerd) - 125.4 g bruto

€ 2300.00

Lot n° 59

Bague en or jaune 18 ct sertie d'1 corail (légèrement bosselée) - 5.6 g brut (Taille: 55)

Ring in 18 kt geelgoud bezet met 1 koraal (licht gedeukt) - 5.6 g brut (Maat: 55)

€ 240.00

Lot n° 60

Collier en or jaune 18 ct - 10.7 g (63 cm)

Halsketting in 18 kt geelgoud - 10.7 g (63 cm)

€ 500.00

Lot n° 61

Bague en or jaune et blanc 18 ct (pierre de couleur) - 2.5 g brut (Taille: 56)

Ring in 18 kt geel- en witgoud (kleursteen) - 2.5 g bruto (Maat: 56)

€ 120.00

Lot n° 62

4 boucles d'oreilles en or jaune 18 ct (pierres fausses) - 2.8 g brut

4 oorringen in 18 kt geelgoud (valse stenen) - 2.8 g bruto

€ 120.00

Lot n° 63

Alliance et broche en or jaune 18 ct (personnalisée, légèrement bosselées) - 6.4 g (Taille: 60)

Trouwring en borstspeld in 18 kt geelgoud (gepersonaliseerd, licht gedeukt) - 6.4 g (Maat: 60)

€ 300.00

Lot n° 64

Bague en or blanc 18 ct sertie de 2 diamants taille 8/8 +/- 0.06 ct et 2 perles (+/- 6.5 mm) - 3.9 g brut (Taille: 59)

Ring in 18 kt witgoud bezet met 2 diamanten 8/8 slijpsel +/- 0.06 kt en 2 parels (+/- 6.5 mm) - 3.9 g bruto (Maat: 59)

€ 220.00

Lot n° 65

2 boucles d'oreilles en or blanc 18 ct - 1 g

2 oorringen in 18 kt witgoud - 1 g

€ 70.00

Lot n° 68

2 alliances et 5 bagues en or jaune et blanc 18 ct (pierres fausses, pierres de couleur, gravées, abîmées) - 32.7 g brut (Tailles: 53, 62, 55, 57, 54, 52 & 56) Chevalière en or jaune 14 ct (personnalisée, bosselée) - 4.1 g (Taille: 52.5)

2 trouwringen en 5 ringen in 18 kt geel- en witgoud (valse stenen, kleurstenen, gegraveerd, beschadigd) - 32.7 g bruto (Maten: 53, 62, 55, 57, 54, 52 & 56) Zegelring in 14 kt geelgoud (gepersonaliseerd, gedeukt) - 4.1 g (Maat: 52.5)

€ 1500.00

Lot n° 69

Bracelet rigide en or jaune 18 ct (pierres fausses, pierres manquent, bosselé) - 20.6 g brut (7 x 6 cm)

Onbuigzame armband in 18 kt geelgoud (valse stenen, stenen ontbreken, gedeukt) - 20.6 g bruto (7 x 6 cm)

€ 940.00

Lot n° 70

2 colliers dont 1 avec pendentif attaché et bracelet en or 3 couleurs 18 ct (bosselés, personnalisé) - 45.5 g (53, 49.5 & 19 cm)

2 halskettingen waarvan 1 met vastgehechte hanger en armband in 18 kt 3-kleurengoud (gedeukt, gepersonaliseerd) - 45.5 g (53, 49.5 & 19 cm)

€ 2000.00

Lot n° 71

Bague en or jaune 18 ct (pierres fausses, pierres de couleur, abîmée, bosselée) - 11.4 g brut (Taille: 55)

Ring in 18 kt geelgoud (valse stenen, kleurstenen, beschadigd, gedeukt) - 11.4 g bruto (Maat: 55)

€ 500.00

Lot n° 72

Collier et bracelet en or 3 couleurs 18 ct (bosselés) - 98.2 g (52.5 & 20 cm)

Halsketting en armband in 18 kt 3-kleurengoud (gedeukt) - 98.2 g (52.5 & 20 cm)

€ 4500.00

Lot n° 75

Bague en or jaune 18 ct sertie de 4 brillants +/- 0.32 ct (pierres de couleur, pierres manquent, bosselée) - 2.9 g (Taille: 53)

Ring in 18 kt geelgoud bezet 4 briljanten +/- 0.32 kt (kleurstenen, stenen ontbreken, gedeukt) - 2.9 g (Maat: 53)

€ 170.00

Lot n° 77

2 colliers et pendentif en or jaune 18 ct (émail) - 17.1 g (59.5 & 56 cm) 2 colliers en or jaune 14 ct (pierres fausses) - 15.3 g brut (50 & 47.5 cm)

2 halskettingen en hanger in 18 kt geelgoud (email) - 17.1 g (59.5 & 56 cm) 2 halskettingen in 14 kt geelgoud (valse stenen) - 15.3 g bruto (50 & 47.5 cm)

€ 1300.00

Lot n° 79

Bague en or jaune 18 ct sertie de 7 brillants +/- 0.20 ct (cassée) - 1.8 g (Taille: +/- 54)

Ring in 18 kt geelgoud bezet met 7 briljanten +/- 0.20 kt (gebroken) - 1.8 g (Maat: +/- 54)

€ 95.00

Lot n° 82

Bracelet en or jaune et blanc 18 ct (cassé, morceau manque) - 23.1 g (6.5 + 5 + 4 cm)

Armband in 18 kt geel- en witgoud (gebroken, stuk ontbreekt) - 23.1 g (6.5 + 5 + 4 cm)

€ 1050.00

Lot n° 84

4 bracelets rigides et 2 boucles d'oreilles en or jaune 21 ct (bosselés) - 67.8 g (Diam: 6.7 cm x 4)

4 onbuigzame armbanden en 2 oorringen in 21 kt geelgoud (gedeukt) - 67.8 g (Diam: 6.7 cm x 4)

€ 3600.00

Lot n° 88

Bracelet-montre dame en or rose 18 ct quartz serti de 181 brillants +/- 2.70 ct (bracelet en cuir avec boucle en or rose 18 ct sertie de 30 brillants +/- 0.45 ct (couvercle, boucle et bracelet abîmés)

Damespolshorloge in 18 kt roségoud quartz bezet met 181 briljanten +/- 2.70 kt (armband in leder met sluiting in 18 kt roségoud bezet met 30 briljanten +/- 0.45 kt deksel, strik en armband beschadigd)

€ 1600.00

Lot n° 89

Collier, bracelet et 3 pendentifs en or jaune et blanc 18 ct (abîmés, bosselés, cassé, personnalisée) - 77.5 g (45.5 & 20 cm)

Halsketting, armband en 3 hangers in 18 kt geel- en witgoud (beschadigd, gedeukt, gebroken, gepersonaliseerd) - 77.5 g (45.5 & 20 cm)

€ 3500.00

Lot n° 90

Pendentif en or jaune 18 ct (légèrement bosselé) - 24 g

Hanger in 18 kt geelgoud (licht gedeukt) - 24 g

€ 1100.00

Lot n° 96

Collier en or jaune 18 ct (bosselé) - 45.7 g (46 cm)

Halsketting in 18 kt geelgoud (gedeukt) - 45.7 g (46 cm)

€ 2100.00

Lot n° 103

Collier en or jaune 18 ct - 3.6 g (44 cm)

Halsketting in 18 kt geelgoud - 3.6 g (44 cm)

€ 170.00

Lot n° 104

Bague, chevalière, collier, pendentif et 2 boucles d'oreilles en or jaune et blanc 18 ct (fermoir manque, scotch, abîmés, bosselés, cassé, personnalisée) - 80.6 g brut (Tailles: +/- 52,5 & 60) (42cm) Pièce de monnaie en or jaune 900/1000 (française-Napoléon III-5Frs-1858) - 1.6 g

Ring, zegelring, halsketting, hanger en 2 oorringen in 18 kt geelgoud (sluiting ontbreekt, scotch, beschadigd, gedeukt, gebroken, gepersonaliseerd) - 80.6 g bruto (Maten: +/- 52.5 & 60) (42cm) Muntstuk in geelgoud 900/1000 (frans-Napoleon III-5Frs-1858) - 1.6 g (Maten: +/- 51 & 60) (42 cm)

€ 3800.00

Lot n° 105

Bracelet en or jaune et rose 18 ct (bosselé, cassé) - 60.1 g (19 cm)

Armband in 18 kt roségoud (gedeukt, gebroken) - 60.1 g (19 cm)

€ 2800.00

Lot n° 106

2 bracelets rigides en or jaune 18 ct (bosselés) - 32.7 g (Diam: 6.7 cm x 2)

2 onbuigzame armbanden in 18 kt geelgoud (gedeukt) - 32.7 g (Diam: 6.7 cm x 2)

€ 1500.00

Lot n° 108

Bague, collier, pendentif et bracelet en or jaune et blanc 18 ct sertie de 30 diamants taille 8/8 +/- 0.30 ct et 1 turquoise (pierres de couleurs, pierres manquent, anneau du fermoir manque, abîmés, bosselés, cassé) - 31.1 g brut (Taille: 54) (50 & 21 cm)

Ring, halsketting, hanger en armband in 18 kt geel- en witgoud bezet met 30 diamanten 8/8 slijpsel +/- 0.30 kt en 1 turkoois (kleurstenen, stenen ontbreken, schakel van de sluiting ontbreekt, beschadigd, gedeukt, gebroken) - 31.1 g bruto (Maat: 54) (50 & 21 cm)

€ 1300.00

Lot n° 109

Bracelet-montre homme en acier BREITLING Super Ocean automatique (bracelet en cuir avec boucle en métal, montre n° A17040 17272) + boîte (abîmée)

Herenpolshorloge in staal BREITLING Super Ocean automatisch (armband in leder met metalen sluiting, uurwerknr A17040 17272) + doos (beschadigd)

€ 980.00

Lot n° 110

Collier et bracelet en or jaune et blanc 18 ct (pierres fausses, pierres de couleur) - 72.6 g brut (43 & 19 cm)

Halsketting en armband in 18 kt geel- en witgoud (valse stenen, kleurstenen) - 72.6 g bruto (43 & 19 cm)

€ 3200.00

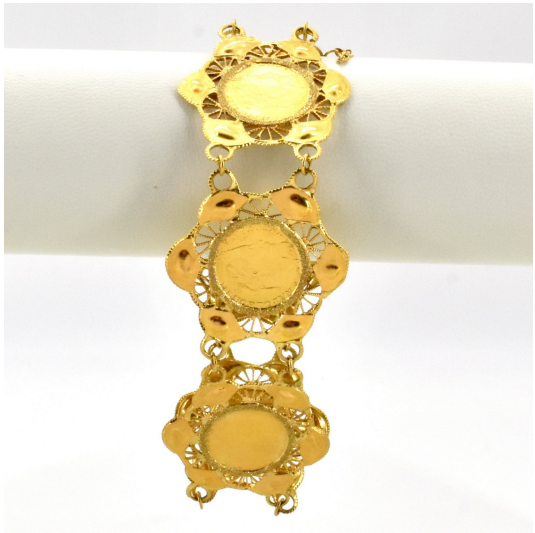

Lot n° 111

Bracelet en or jaune 18 ct (bosselé) - 28 g (23 cm)

Armband in 18 kt geelgoud (gedeukt) - 28 g (23 cm)

€ 1250.00

Lot n° 113

2 bagues en or jaune 18 ct (pierres fausses, pierres de couleur, pierre manque) - 16.8 g brut (Tailles: 58 & 61)

2 ringen in 18 kt geelgoud (valse stenen, kleurstenen, steen ontbreekt) - 16.8 g bruto (Maten: 58 & 61)

€ 740.00

Lot n° 114

Pendentif en or jaune 8 ct - 9.2 g

Hanger in 8 kt geelgoud - 9.2 g

€ 160.00

Lot n° 119

Bague et 2 boucles d'oreilles en or jaune 18 ct (abîmée) - 16.7 g (Taille: 61)

Ring en 2 oorringen in 18 kt geelgoud (beschadigd) - 16.7 g (Taille: 61)

€ 760.00

Lot n° 121

Alliance, bague, collier, pendentif et 1 boucle d'oreille en or 3 couleurs 18 ct (poussette manque, bosselés) - 13.9 g (Tailles: 62 & 51) (44 cm) Croix en or jaune 14 ct - 0.4 g

Trouwring, ring, halsketting, hanger en 1 oorring in 18 kt 3-kleurengoud (drukknoop ontbreekt, gedeukt) - 13.9 g (Maten: 62 & 51) (44 cm) Kruis in 14 kt geelgoud - 0.4 g

€ 640.00

Lot n° 124

Bague et 2 boucles d'oreilles en or jaune 18 ct (pierres fausses, pierres de couleur, bosselées) - 19.6 g brut (Taille: 54)

Ring en 2 oorringen in 18 kt (valse stenen, kleurstenen, gedeukt) - 19.6 g bruto (Maat: 54)

€ 860.00

Lot n° 127

2 bagues en or jaune 18 ct (pierre de couleur, bosselées) - 9 g brut (Tailles: 59 x 2)

2 ringen in 18 kt geelgoud (kleurstenen, gedeukt) - 9 g brut (Maten: 59 x 2)

€ 400.00

Lot n° 128

Gourmette en or jaune et blanc 18 ct (personnalisée) - 2.9 g (14.5 cm)

Schakelarmband in 18 kt geel- en witgoud (gepersonaliseerd) - 2.9 g (14.5 cm)

€ 130.00

Lot n° 133

Collier et bracelet en or jaune 18 ct (abîmés, bosselés, cassé) - 74.8 g (45 & 20.5 cm)

Halsketting en armband in 18 kt geelgoud (beschadigd, gedeukt, gebroken) - 74.8 g (45 & 20.5 cm)

€ 3400.00

Lot n° 136

Bracelet rigide en or jaune 18 ct (pierres de couleur, bosselé) - 33.2 g brut (6.3 x 5.2 cm)

Onbuigzame armband in 18 kt geelgoud (kleurstenen, gedeukt) - 33.2 g bruto (6.3 x 5.2 cm)

€ 1450.00

Lot n° 137

2 pièces de monnaie en or jaune 900/1000 (belges-50 Ecu-1987 x 2) - 34.6 g

2 muntstukken in geelgoud 900/1000 (belgisch-50 Ecu-1987 x 2) - 34.6 g

€ 1900.00

Lot n° 138

Bague en or jaune 18 ct (pierres fausses, pierre manque, bosselée) - 2.6 g brut (Taille: 57)

Ring in 18 kt geelgoud (valse stenen, steen ontbreekt, gedeukt) - 2.6 g bruto (Maat: 57)

€ 110.00

Lot n° 141

2 boucles d'oreilles en or blanc 18 ct serties de 10 brillants +/- 1.50 ct - 4.9 g

2 oorringen in 18 kt witgoud bezet met 10 briljanten +/- 1.50 kt - 4.9 g

€ 380.00

Lot n° 144

2 boucles d'oreilles en or jaune et blanc 18 ct (pierres fausses) - 10.1 g brut

2 oorringen in 18 kt geel- en witgoud (valse stenen) - 10.1 g bruto

€ 420.00

Lot n° 145

Bague en or 3 couleurs 18 ct (pierres fausses, bosselée) - 4.1 g brut (Taille: 52) 2 bracelets en or jaune et blanc 14 ct (abîmés, bosselés) - 12.1 g (19 & 17.5 cm)

Ring in 18 kt 3-kleurengoud (valse stenen, gedeukt) - 4.1 g brut o (Maat: 52) 2 armbanden in 14 kt geel- en witgoud (beschadigd, gedeukt) - 12.1 g (19 & 17.5 cm)

€ 600.00

Lot n° 146

4 boucles d'oreilles en or jaune et blanc 18 ct (émail, émail abîmé) - 8.1 g

4 oorringen in 18 kt geel- en witgoud (email, email beschadigd) - 8.1 g

€ 380.00

Lot n° 148

Montre de poche sans marque à 2 cuvettes avec phase de lune en or jaune 18 ct mécanique (1 cuvette porte inscription PATEK PHILIPPE & Co , abîmée, verre abîmé, très légèrement bosselée) - 131.8 g brut

Zakhorloge zonder merk met 2 cuvetten met maanfase in 18 kt geelgoud mechanisch (1 cuvette draagt inscriptie PATEK PHILIPPE & Co, beschadigd, glas beschadigd, zeer licht gedeukt) - 131.8 g bruto

€ 1800.00

Lot n° 149

2 boucles d'oreilles en or jaune 18 ct (pierres de couleur, abîmées, bosselées) - 8.1 g brut Collier de perles à 4 rangs avec fermoir/pendentif en or jaune 18 ct (pierres fausses, pierres de couleur, pierre manque, abîmé, bosselé) (44 cm)

2 oorringen in 18 kt geelgoud (kleurstenen, beschadigd, gedeukt) - 8.1 g bruto Halssnoer van zoetwaterparels van 4 rijen met sluiting/hanger in 18 kt geelgoud (valse stenen, kleurstenen, steen ontbreekt, beschadigd, gedeukt) (44 cm)

€ 440.00

Lot n° 150

Pendentif en or jaune 9 ct - 9.6 g

Hanger in 9 kt geelgoud - 9.6 g

€ 220.00

Lot n° 153

Bague en or jaune 18 ct (pierres fausses, pierre manque, bosselée) - 11.1 g brut (Taille: 53)

Ring in 18 kt geelgoud (valse stenen, steen ontbreekt, gedeukt) - 11.1 g brut (Maat: 53)

€ 500.00

Lot n° 154

Bracelet en or jaune 14 ct (pierres de couleur, bosselé) - 16.2 g brut (19 cm)

Armband in 14 kt geelgoud (kleurstenen, gedeukt) - 16.2 g bruto (19 cm)

€ 560.00

Lot n° 156

3 bagues et 4 boucles d'oreilles en or jaune 18 ct (pierres fausses, pierres de couleur, bosselées) - 33.8 g brut (Tailles: 58, 60 & 61)

3 ringen en 4 oorringen in 18 kt geelgoud (valse stenen, kleurstenen, gedeukt) - 33.8 g bruto (Maten: 58, 60 & 61)

€ 1500.00

Lot n° 157

Bracelet avec 6 breloques attachées en or jaune 18 ct (bosselé) - 15.3 g (19 cm)

Armband met 6 vastgehechte hangers 18 kt geelgoud (gedeukt) - 15.3 g (19 cm)

€ 700.00

Lot n° 158

4 bracelets rigides en or jaune 18 ct (abîmés, bosselés) - 74.8 g (Diam: 6.5 cm x 4)

4 onbuigzame armbanden in 18 kt geelgoud (beschadigd, gedeukt) - 74.8 g (Diam: 6.5 cm x 4)

€ 3400.00

Lot n° 159

Bague et 2 boucles d'oreilles en or jaune 18 ct (pierres fausses, pierres de couleur, pierre manque, pierres ébréchées, abîmées, bosselées) - 11.2 g brut (Taille: 66)

Ring en 2 oorringen in 18 kt geelgoud (valse stenen, kleurstenen, steen ontbreekt, stenen beschadigd, beschadigd, gedeukt) - 11.2 g bruto (Maat: 66)

€ 480.00

Lot n° 160

2 colliers en or jaune 18 ct (bosselés) - 12.5 g (62 & 51.5 cm)

2 halskettingen in 18 kt geelgoud (gedeukt) - 12.5 g (62 & 51.5 cm)

€ 560.00

Lot n° 161

2 bracelets en or jaune et blanc 18 ct - 7.7 g (19 & 25.5 cm)

2 armbanden in 18 kt geel- en witgoud - 7.7 g (19 & 25.5 cm)

€ 340.00

Lot n° 162

2 alliances, 2 bagues, 2 colliers et 2 pendentifs en or jaune et blanc 18 ct sertie de 4 brillants +/- 0.04 ct (pierres de couleur, pierres manquent, gravées, bosselés) - 19.4 g brut (Tailles: 54 x 3 & 55.5) (52 & 44 cm)

2 trouwringen, 2 ringen, 2 halskettingen en 2 hangers in 18 kt geel- en witgoud bezet met 4 briljanten +/- 0.04 kt (kleurstenen, stenen ontbreken, gegraveerd, gedeukt) - 19.4 g brut (Maten: 54 x 3 & 55.5) (52 & 44 cm)

€ 880.00

Lot n° 163

Bracelet-montre dame en acier OMEGA Seamaster Cosmic 2000 automatique (déréglé, verre griffé, abîmé) (+/- 15.5 cm)

Damespolshorloge in staal OMEGA Seamaster Cosmic 2000 automatisch (ontregeld, glas beschadigd, gedeukt) (+/- 15.5 cm)

€ 100.00

Lot n° 164

Bague en or jaune 18 ct sertie de 10 brillants +/- 0.55 ct et 1 lapis lazuli (pierre manque) - 9.3 g brut (Taille: 52.5)

Ring in 18 kt geelgoud bezet met 10 briljanten +/- 0.55 kt en 1 lapis lazuli (steen ontbreekt) - 9.3 g bruto (Maat: 52.5)

€ 500.00

NOTES I NOTITIES

N° Enchère
Opbodnr

MONT - DE - PIETE
DE BRUXELLES

BERG VAN BARMHARTIGHEID
VAN BRUSSEL

1618

ORDRE D'ACHAT

AANKOOPORDER

Date de vente …… Verkoopdatum……

Remis par / Overhandigd door

Nom/Naam :..... Prénom/Voornaam :.....

Date de naissance/Geboortedatum :…….. N° carte identité/Nr identiteitskaart :……

Adresse/Adres :..... N° :.....…….

Code postal/Postcode :.....……. Ville/Stad :.....……. Pays/Land :……

VISA / EUROCARD (biffer la mention inutile - schrappen wat niet past)
N° carte de crédit/Nr credit-card : ……. Date d'expiration/Vervaldatum...……

Cpte bancaire/Bankrekening : ……. Tel : ..... Fax : .....

Je prie le Mont-de-Piété d'acheter pour mon compte à la vente mentionnée ci-dessus, les numéros suivants aux limites indiquées. J'accepte les conditions mentionnées au verso et dans le catalogue. Si je suis acquéreur, à la dernière enchère viendront s'ajouter les frais. Je dois me charger du transport ou de l'expédition de mon achat après avoir reçu le bordereau acquitté. Les frais de garde pour les lots non-enlevés dans les temps prévus feront l'objet d'un intérêt de 1% par mois entamé avec un minimum de 15 €.

Ik vraag de Berg van Barmhartigheid tijdens de hogervermelde verkoop de volgende loten voor mijn rekening te kopen tegen de hieronder vermelde maximumprijzen. Ik aanvaard de verkoopsvoorwaarden vermeld op de keerzijde en in de catalogus. Indien ik de koper ben, komen bij het laatste bod de kosten. Ik moet het transport en de verzending op mij nemen na ontvangst van een betaalbewijs. Het bewaargeld voor de niet-afgehaalde loten binnen de vastgestelde termijn bedraagt 1% interest bij het begin van iedere daaropvolgende maand met een minimum van 15 €.

NUMERO DU CATALOGUE NUMMER IN DE CATALOGUS	DESIGNATION DE L'OBJET BESCHRIJVING VAN HET VOORWERP	PRIX MAXIMUM (sans les frais) MAXIMUMPRIJS (zonder de kosten)
		€
		€
		€
		€
		€
		€
		€

Acompte – Voorschot

Date/Datum.....

A rentrer avant 12h - Te bezorgen vóór 12u
Signature/Handtekening,

Rue Saint-Ghislain 23 - Bruxelles 1000 Brussel - Sint-Gisleinsstraat 23
Tel. 02 512 81 83
ventespubliques@montdepiete.be - veilingen@bergvanbarmhartigheid.be
ING: IBAN BE74 3701 2367 6707 – BIC BBRUBEBB

PRIX D'ADJUDICATION OBTENUS LORS DE LA VENTE DU 28 JANVIER 2025

VERKREGEN TOEWIJZINGSPRIJZEN TIJDENS DE VERKOOP VAN 28 JANUARI 2025

1	**640**	15	**3000**	31	**1100**	46	**N.V.**	65	**460**	82	**180**	95	**380**
2	**70**	16	**700**	32	**1600**	47	**740**	66	**180**	83	**1300**	96	**700**
3	**110**	18	**2300**	33	**320**	49	**380**	67	**600**	85	**640**	97	**900**
6	**140**	19	**140**	34	**220**	51	**1600**	68	**2100**	86	**600**	98	**N.V.**
8	**N.V.**	20	**2100**	36	**920**	54	**660**	69	**1950**	87	**160**	100	**260**
9	**800**	22	**240**	37	**420**	55	**2900**	72	**780**	88	**1350**	101	**N.V.**
10	**120**	25	**1150**	39	**500**	57	**70**	73	**340**	89	**75**	103	**1350**
11	**90**	27	**280**	40	**520**	58	**130**	74	**300**	90	**900**	104	**660**
12	**480**	28	**2100**	41	**2100**	60	**1900**	77	**1350**	92	**240**	105	**1050**
13	**500**	29	**320**	44	**860**	63	**1700**	78	**2100**	93	**840**		
14	**340**	30	**1300**	45	**280**	64	**2500**	79	**260**	94	**N.V.**		

N.V. = non-vendu / niet-verkocht

VOUS SOUHAITEZ VENDRE VOS OBJETS DE VALEUR?

Une fois qu'un prêt vous a été accordé, si vous changez finalement d'avis et ne souhaitez plus récupérer votre objet de valeur ou que vous ne pouvez plus rembourser les intérêts, sachez que **vous avez la possibilité d'utiliser nos services afin de vendre votre bien.** Votre objet sera présenté à l'une de nos ventes aux enchères publiques minimum un mois après le début de votre prêt.

- ✓ Large gamme d'objets acceptés
- ✓ Expertise gratuite et fiable
- ✓ Frais de vente à seulement 10%
- ✓ Visibilité sur la plateforme de vente en ligne Drouot.com (pour certaines ventes)

Estimations gratuites, confidentielles & sans rendez-vous.
Du lundi au vendredi de 8h30 à 15h30, excepté les mardis jusqu'à 18h (hors congés scolaires)

WIL JE JOUW WAARDEVOLLE VOORWERPEN VERKOPEN?

Als je, nadat je een lening hebt gekregen, uiteindelijk van mening verandert en jouw waardevolle voorwerp niet meer wenst terug te nemen of de rente niet kunt terugbetalen, **heb je de mogelijk -heid om gebruik te maken van onze diensten om het voorwerp te verkopen.** Het voorwerp zal ten minste één maand na de aanvang van de lening op één van onze openbare veilingen te koop worden aangeboden.

- ✓ Grote verscheidenheid aan aanvaarde voorwerpen
- ✓ Gratis en betrouwbare schatting
- ✓ Slechts 10% verkoopkosten
- ✓ Visibiliteit op het online verkoopplatform van Drouot.com (voor bepaalde verkopen)

Een schatting maken kan gratis, vertrouwelijk en zonder afspraak.
Maandag tot vrijdag van 8u30 tot 15u30. Dinsdag langer geopend tot 18u, behalve tijdens de schoolvakanties.

i **Scannez le QR code pour en savoir plus !**
Scan de QR-code voor meer informatie!

S'ABONNER AU CATALOGUE IMPRIMÉ
ABONNEREN OP DE PAPIEREN CATALOGUS

- ✓ Il est envoyé aux abonnés environ 10 jours avant chaque vente.
- ✓ Deze wordt ongeveer 10 dagen voor elke veiling naar de abonnees opgestuurd.

Prix des abonnements | Prijs van de abonnementen

Payez uniquement pour les catalogues que vous souhaitez recevoir, en fonction du moment de souscription dans l'année et du type de catalogue demandé. Prix unitaire : 5 €.

Betaal enkel voor de catalogi die je wilt ontvangen, afhankelijk van het moment waarop je je inschrijft en het soort catalogi dat je wilt. Prijs per stuk: €5.

Types de ventes **Soorten verkopen**	**Nombre de catalogues de avril à décembre 2025** **Aantal catalogi van april tot december 2025**	**Pour la Belgique** (frais d'expédition inclus) **Voor België** (verzendkosten inbegrepen)
Ventes spéciales Speciale verkopen	3 catalogues catalogi	15 €
Toutes les ventes (normales, thématiques et spéciales) Alle verkopen (gewone, thematische en speciale)	21 catalogues catalogi	105 €

→ **Pour souscrire à un abonnement** : il suffit d'effectuer un versement sur notre compte bancaire repris ci-dessous. | **Een abonnement nemen is** mogelijk door overschrijving op onze bankrekening hieronder.

BE85 3701 2367 6606 (BIC : BBRUBEBB).

→ **Tarifs pour l'étranger :** tarifs communiqués sur simple demande par e-mail.
Voor het buitenland: de tarieven worden per e-mail meegedeeld.

MEMBRE | LID

Le Mont-de-Piété est membre des deux associations suivantes. Elles attestent du sérieux et de la qualité de notre salle de vente.

De Berg van Barmhartigheid is lid van de volgende twee verenigingen. Zij bevestigen de ernst en de kwaliteit van onze veilingzaal.

Belgische Federatie voor Juwelen en Uurwerken
Fédération Belge du Bijou et de la Montre

Ars Nobilis®

Chambre Royale des Salles de Ventes
Koninklijke Kamer van Veilingzalen

CALENDRIER DES VENTES | VEILINGKALENDER 2025

JANVIER | JANUARI

L/M	M/D	M/W	J/D	V/V	S/Z	D/Z
		1	2	3	4	5
6	7	8	9	10	11	12
13	14	15	16	17	18	19
20	21	22	23	24	25	26
27	28	29	30	31		

FÉVRIER | FEBRUARI

L/M	M/D	M/W	J/D	V/V	S/Z	D/Z
					1	2
3	4	5	6	7	8	9
10	11	12	13	14	15	16
17	18	19	20	21	22	23
24	25	26	27	28		

MARS | MAART

L/M	M/D	M/W	J/D	V/V	S/Z	D/Z
					1	2
3	4	5	6	7	8	9
10	11	12	13	14	15	16
17	18	19	20	21	22	23
24	25	26	27	28	29	30
31						

AVRIL | APRIL

L/M	M/D	M/W	J/D	V/V	S/Z	D/Z
	1	2	3	4	5	6
7	8	9	10	11	12	13
14	15	16	17	18	19	20
21	22	23	24	25	26	27
28	29	30				

MAI | MEI

L/M	M/D	M/W	J/D	V/V	S/Z	D/Z
			1	2	3	4
5	6	7	8	9	10	11
12	13	14	15	16	17	18
19	20	21	22	23	24	25
26	27	28	29	30	31	

JUIN | JUNI

L/M	M/D	M/W	J/D	V/V	S/Z	D/Z
						1
2	3	4	5	6	7	8
9	10	11	12	13	14	15
16	17	18	19	20	21	22
23	24	25	26	27	28	29
30						

JUILLET | JULI

L/M	M/D	M/W	J/D	V/V	S/Z	D/Z
	1	2	3	4	5	6
7	8	9	10	11	12	13
14	15	16	17	18	19	20
21	22	23	24	25	26	27
28	29	30	31			

AOÛT | AUGUSTUS

L/M	M/D	M/W	J/D	V/V	S/Z	D/Z
				1	2	3
4	5	6	7	8	9	10
11	12	13	14	15	16	17
18	19	20	21	22	23	24
25	26	27	28	29	30	31

SEPTEMBRE | SEPTEMBER

L/M	M/D	M/W	J/D	V/V	S/Z	D/Z
1	2	3	4	5	6	7
8	9	10	11	12	13	14
15	16	17	18	19	20	21
22	23	24	25	26	27	28
29	30					

OCTOBRE | OKTOBER

L/M	M/D	M/W	J/D	V/V	S/Z	D/Z
		1	2	3	4	5
6	7	8	9	10	11	12
13	14	15	16	17	18	19
20	21	22	23	24	25	26
27	28	29	30	31		

NOVEMBRE | NOVEMBER

L/M	M/D	M/W	J/D	V/V	S/Z	D/Z
					1	2
3	4	5	6	7	8	9
10	11	12	13	14	15	16
17	18	19	20	21	22	23
24	25	26	27	28	29	30

DÉCEMBRE | DECEMBER

L/M	M/D	M/W	J/D	V/V	S/Z	D/Z
1	2	3	4	5	6	7
8	9	10	11	12	13	14
15	16	17	18	19	20	21
22	23	24	25	26	27	28
29	30	31				

VENTES NORMALES - GEWONE VERKOPEN

- Bijoux et numismatique
  Juwelen en numismatiek

VENTES THÉMATIQUES - THEMATISCHE VERKOPEN

- Maroquinerie, accessoires de luxe et bijoux
  Lederwaren, luxe accessoires en juwelen
- Argenterie, orfèvrerie et bijoux
  Zilverwerk, edelsmeedwerk en juwelen
- Vins, spiritueux et bijoux
  Wijnen, geestrijke dranken en juwelen
- Tableaux, sculptures et bijoux
  Schilderijen, beeldhouwwerken en juwelen
- Céramique, verrerie, cristal, objets de vitrine et bijoux
  Keramiek, glaswerk, kristal, vitrinevoorwerpen en juwelen
- Instruments de musique, BD et bijoux
  Muziekinstrumenten, stripverhalen en juwelen
- Vélos, mobilier, objets de collection et bijoux
  Fietsen, meubilair, verzamelobjecten en juwelen

VENTES SPÉCIALES - SPECIALE VERKOPEN

- Rassemblant des pièces exceptionnelles
  Uitzonderlijke stukken samengebracht

EXPOSITION DES LOTS

Ventes normales / thématiques :
Le mardi de : 9h30 - 11h30

Ventes spéciales :
Le jeudi et le vendredi : 9h30 - 15h00
Le samedi : 9h30 - 11h30

TENTOONSTELLING VAN DE LOTEN

Gewone / thematische verkopen:
Op dinsdag van: 9u30 - 11u30

Speciale verkopen:
Op donderdag en vrijdag: 9u30 - 15u00
Op zaterdag: 9u30 - 11u30

VENTES
Elles commencent toutes à : 13h00
VERKOPEN
Ze beginnen telkens om: 13u00

Modalités d'inscription aux ventes
Inschrijven voor de verkoop

SCANNEZ-MOI - SCAN ME

Suivez-nous sur
Volg ons op

CONDITIONS GENERALES DES VENTES AUX ENCHÈRES

1° Toute participation aux ventes publiques organisées par le MDP peut se faire soit en étant présent en salle de vente, soit par téléphone, soit par ordre d'achat soit par drouot.
Toute personne désireuse de participer, sous l'une ou l'autre des modalités prévues, aux ventes publiques doit remettre au MDP le document ad hoc dûment signé et complété, préalablement à la première participation, accompagné d'une copie recto-verso de sa carte d'identité.
Dans le cas des achats effectués par une personne morale, la personne physique agissant pour la personne morale doit signer ledit document pour la personne morale et en son nom propre. Cette personne physique et la personne morale sont tenues solidairement et indivisiblement à l'égard du MDP des engagements de la personne morale. Ledit document reste valable pour les ventes ultérieures à la date de sa signature. Néanmoins, en cas de modification d'un élément quelconque d'identification ou de modification de la carte de crédit, l'acheteur s'engage à signer un nouveau document en y mentionnant les modifications intervenues.

2° L'acheteur physiquement présent aux ventes publiques veille à se faire enregistrer et reçoit, lors de son enregistrement, une plaquette avec un numéro de référence. La plaquette devra être remise à l'issue de chaque vente publique. Toute plaquette abîmée ou non restituée donnera lieu au paiement de la somme forfaitaire de 15,00 €.

3° L'acheteur qui participe aux enchères en laissant un ordre d'achat écrit ou par téléfax ou par voie électronique, doit faire enregistrer son offre avant 11h30 le jour de la vente et mentionner son identité complète. L'ordre devra mentionner au minimum le numéro du lot désiré, sa désignation succincte et/ou le grammage, ainsi que le montant proposé hors frais de vente, lequel devra respecter les paliers d'enchères fixés par l'institution. A défaut, elle sera prise en compte au premier palier inférieur. L'acheteur qui souhaite participer aux enchères par téléphone doit se faire enregistrer par écrit, par téléfax ou par voie électronique avant 11h30 le jour de la vente et avoir mentionné son identité complète et son numéro d'appel. Dans sa demande, il devra aussi mentionner au minimum le numéro du lot désiré, sa désignation succincte et/ou le grammage. Le MDP apporte le meilleur soin aux ordres ainsi reçus. Toutefois il ne pourra être tenu responsable d'une éventuelle omission ni d'éventuels problèmes liés à la communication. En outre, le MDP ne pourra être tenu pour responsable des erreurs de l'acheteur dans l'indication du numéro du lot ou du numéro du client ou de son adresse électronique.

4° L'acheteur est la personne qui se voit adjuger le lot. L'acheteur est réputé, vis-à-vis du MDP, agir en son nom et pour son compte personnel. Il est personnellement responsable du paiement des lots qui lui auront été adjugés.

5° L'acheteur est lié par l'adjudication.

6° Les indications figurant sur les affiches et étiquettes, dans les catalogues, annonces, brochures ou tout autre écrit émanant du MDP, doivent être considérées comme de simples indications qui n'engagent en aucun cas la responsabilité du MDP.

7° Aucune réclamation ne sera admise de quelque type que ce soit une fois l'adjudication prononcée. Toutefois, en cas d'erreur et de contestation immédiate d'adjudication, le lot pourra être remis en vente au cours de la même séance.

8° L'acheteur n'acquiert la propriété du bien qu'au paiement complet et définitif du prix d'adjudication majoré de 20% de frais de vente et des éventuels droits de suite. Il ne peut recevoir livraison que lorsque ce paiement est devenu définitif. Toutefois, les risques sont entièrement transférés à l'acheteur dès le moment de l'adjudication.

9° Le paiement du prix pourra se faire en numéraire dans le respect de la législation relative au blanchiment d'argent (loi du 11 janvier 1993). Le MDP se réserve toutefois le droit de refuser tout paiement de ce type en cas de doute sur l'origine des fonds. Si le paiement n'a pas lieu au comptant, il pourra être exigé le dépôt d'arrhes d'un montant égal à 30% du prix d'adjudication, majoré des frais et accessoires. Si l'acquéreur ne peut s'exécuter, le lot peut être remis immédiatement en vente.
Le paiement total du lot est effectué dans les trois (3) jours ouvrables à dater de l'adjudication. Passé ce délai, le MDP se réserve le droit, et ce sans mise en demeure préalable, soit de remettre en vente les lots payés non-enlevés, soit de les conserver aux frais, risques et périls de l'acheteur. Sans préjudice de poursuites en paiement à charge de l'acheteur défaillant, les lots impayés dans le délai indiqué ci-dessus peuvent être remis en adjudication sur folle enchère.
Si la vente ne peut être réalisée parce que l'acheteur ne s'acquitte pas du prix de vente et des frais dans un délai de 3 jours ouvrables suivant la vente, quelle qu'en soit la cause, le lot n'est plus disponible pour l'acheteur. Néanmoins, un montant égal à 30% du prix d'adjudication, majoré des frais de vente et accessoires est acquis de plein droit au MDP à titre d'arrhes. Dans le cas où ces arrhes n'ont pas été préalablement déposées, ce montant sera automatiquement débité de la carte de crédit.

10° L'acheteur qui ne respecte pas les obligations reprises dans les présentes conditions générales ou toute personne qui par son attitude perturbe le déroulement des ventes peut être interdit de participation aux ventes par la Direction du MDP pour une durée maximale de 10 ans.

11° Les données personnelles sont traitées uniquement par le MDP. Elles ne sont pas transmises à des tiers. Le responsable du traitement des données personnelles est l'établissement public MDP de la Ville de Bruxelles dont le siège social est établi à 1000 Bruxelles, 19-21-23 rue Saint-Ghislain et inscrit à la BCE sous le numéro 0862932685. Les personnes ayant accès à ces données sont les membres du personnel du MDP. Conformément à la loi du 8 décembre 1992 relative à la protection des données à caractère personnel, l'acheteur a le droit d'accéder aux données le concernant, de les faire rectifier ou de les faire supprimer. Ces données personnelles sont récoltées à des fins de gestion de clientèle du MDP, en ce compris son marketing direct (p. ex. les annonces des ventes futures et évènements organisés). L'acheteur a le droit, à tout moment, sur simple demande, de s'opposer à l'usage à des fins de marketing direct des données le concernant.

12° Tout différend pouvant survenir entre parties se règlera exclusivement suivant le droit belge. Il relèvera exclusivement des tribunaux de l'arrondissement judiciaire de Bruxelles.

13° Sauf en cas de faute lourde et intentionnelle ou de dol dans le chef du MDP, la responsabilité de celui-ci ne peut en aucune manière être engagée, que ce soit directement ou indirectement, pour n'importe quel type de dommage, qui soit de n'importe quelle manière la conséquence de l'accès à et/ou de l'utilisation des services du MDP par l'acheteur.

14° La signature des présentes conditions générales est une condition d'éligibilité à la participation de toute vente aux enchères organisée par le MDP.

ALGEMENE VOORWAARDEN VAN OPENBARE VERKOOP

1° Iedere deelname aan de openbare verkopen georganiseerd door de BVB kan gebeuren ofwel door aanwezig te zijn in de verkoopzaal, ofwel via telefoon, ofwel per aankooporder.
Iedere persoon die aan de openbare verkopen wenst deel te nemen, onder een van de voorziene modaliteiten, moet aan de BVB het document ad hoc teruggeven behoorlijk getekend en ingevuld, vóór de eerste deelname, samen met een recto-verso kopij van zijn identiteitskaart.
In het geval van aankopen gedaan door een rechtspersoon, moet de fysieke persoon die handelt voor de rechtspersoon het document ondertekenen voor de rechtspersoon in zijn eigen naam. Deze fysieke persoon en rechtspersoon zijn hoofdelijk en gezamenlijk aansprakelijk ten opzichte van de BVB voor de verbintenissen van de rechtspersoon. Dit document blijft geldig voor latere verkopen op de datum van ondertekening. Echter, in geval van wijziging van een element van identificatie of wijziging van de kredietkaart, verbindt de koper zich ertoe een nieuw document te ondertekenen waarin hij de wijzigingen meldt.

2° De koper fysiek aanwezig bij de openbare verkopen zorgt ervoor om zich in te schrijven en ontvangt bij zijn inschrijving een plaatje met een referentienummer. Het plaatje zal moeten teruggegeven worden op het einde van iedere openbare verkoop. Ieder beschadigd of niet teruggegeven plaatje zal leiden tot de betaling van een forfaitair bedrag van 15,00 €.

3° De koper die deelneemt aan de veiling door een schriftelijk aankooporder in te dienen of per fax of per mail moet zijn opbod tot 11u30 op de dag van de verkoop registreren en zijn volledige identiteit vermelden. Het order zal minstens het nummer van het lot moeten vermelden, zijn beknopte beschrijving en/of het gewicht alsook het voorgestelde bedrag zonder verkoopkosten dat het trapsgewijs bieden moet naleven vastgesteld door de instelling. Bij gebrek eraan, zal het in aanmerking komen bij de eerste lagere trap.
De koper die per telefoon aan de veiling wenst deel te nemen moet zich schriftelijk, per fax of per mail inschrijven tot 11u30 op de dag van de verkoop en moet zijn volledige identiteit vermelden en zijn telefoonnummer. In zijn aanvraag zal hij minstens het nummer van het gewenste lot, zijn beknopte beschrijving en/of het gewicht vermelden.
De BVB zorgt zo goed als mogelijk voor de orders aldus ontvangen. Niettemin zal hij niet verantwoordelijk gehouden kunnen worden voor een eventuele vergissing of problemen gelinkt aan communicatie. Verder kan de BVB niet verantwoordelijk gehouden worden voor fouten van de koper in de aangifte van het nummer van het lot of van het klantennummer of van zijn mail adres.

4° De koper is de persoon die zich het lot ziet toegewezen. De koper wordt tegenover de BVB geacht te handelen in eigen naam en voor zijn eigen rekening. Hij is persoonlijk verantwoordelijk voor de betaling van de loten die hem toegekend werden.

5° De koper wordt gebonden door de toewijzing.

6° De aanduidingen vermeld op de aanplakbiljetten en etiketten, in de catalogi, aankondigingen, brochures of elk ander geschrift uitgaande van de BVB dienen als aanwijzing beschouwd te worden die de verantwoordelijkheid van de BVB niet in het gedrang brengen.

7° Geen enkele betwisting van geen eender welke aard zal aanvaard worden eenmaal de toewijzing uitgesproken is. Niettemin in geval van vergissing of onmiddellijke betwisting van de toewijzing zal het lot opnieuw in de verkoop kunnen gezet worden tijdens de zelfde sessie.

8° De koper zal nochtans pas eigenaar worden van het lot na volledige en definitieve betaling van de toewijzingsprijs

vermeerderd met 20 % verkoopkosten en eventuele volgrechten. Hij kan enkel in ontvangst nemen wanneer de betaling definitief is geworden. Niettemin zijn alle risico's overgedragen naar de koper vanaf de toewijzing.

9° De betaling van de prijs kan cash gebeuren met naleving van de wetgeving relatief aan het witwassen van geld (wet van 11 januari 1993). De BVB behoudt zich niettemin het recht toe om iedere betaling van dit type te weigeren in geval van twijfel over de oorsprong van de fondsen.
Indien de betaling niet contant gebeurt, kan de neerlegging van een voorschot van minimum 30% van de toewijzingsprijs vermeerderd met de kosten en bijhorigheden geëist worden. Indien de koper dit niet kan doen zal het lot onmiddellijk terug in verkoop kunnen gezet worden.
De totale betaling van het lot wordt gedaan binnen de 3 werkdagen vanaf de toewijzing. Deze termijn overschreden, behoudt de BVB zich het recht voor, en dit zonder voorafgaande verwittiging, om de onbetaalde loten terug in de verkoop te stellen of ze te bewaren op de kosten en eigen risico's en gevaar van de in gebreke blijvende koper. Onverminderd de vervolging in betaling ten laste van de in gebreke blijvende koper kunnen de onbetaalde loten na de hierboven vermelde termijn opnieuw te koop worden aangeboden en dit bij rouwkoop. Indien de verkoop niet kan door gaan omdat de koper de verkoopprijs en de kosten niet betaald in een termijn van 3 werkdagen volgend op de verkoop, wat de reden ook mag zijn, is het lot niet meer beschikbaar voor de koper. Niettemin een bedrag gelijk aan 30 % van de toewijzingsprijs vermeerderd met de verkoopkosten en bijhorigheden komt ten volle rechte aan de BVB toe als voorschot. Indien dit voorschot niet op voorhand werd gestort, zal dit bedrag automatisch van de kaart gedebiteerd worden.

10° De koper die de voorwaarden bevat in huidige algemene voorwaarden niet naleeft of eender welke persoon die door zijn houding de verloop van de verkopen stoort kan verboden worden gedurende 10 jaar om deel te nemen aan de verkopen.

11° De persoonlijke gegevens worden enkel door de BVB gebruikt. Ze worden niet aan derden doorgegeven. De verantwoordelijke van de persoonlijke gegevensverwerking is de openbare instelling BVB van de Stad Brussel waarvan de hoofdzetel gevestigd is te 1000 Brussel, 19-21-23 Sint-Gisleinstraat en ingeschreven bij de BCE onder het nummer 0862932685. De personen die toegang hebben tot deze gegevens zijn de personeelsleden van de BVB. Conform aan de wet van 8 december 1992 met betrekking tot de bescherming van de persoonlijke gegevens, heeft de koper het recht de gegevens die hem betreffen te raadplegen, ze te laten wijzigen of ze te laten wissen. Deze persoonlijke gegevens worden verzameld met het oog op het beheer van de klanten van de BVB met inbegrip van zijn directe marketing (bv. de aankondigingen van de toekomstige verkopen en georganiseerde evenementen). De koper heeft op ieder moment het recht, op aanvraag, zich te verzetten tegen het gebruik van de gegevens die hem aangaan voor direct marketing doeleinden.

12° Elk geschil tussen de partijen zal uitsluitend beslecht worden volgens de Belgische wetgeving. Dit valt exclusief onder de rechtbanken van het gerechtelijk arrondissement Brussel.

13° Behalve in gevallen van grove en opzettelijke fout of bedrog van de kant van de BVB, kan deze laatste op geen enkele wijze aansprakelijk worden gesteld, direct of indirect, voor enige vorm van schade die op enigerlei wijze het gevolg is van de toegang tot en / of het gebruik van de diensten van de BVB door de koper.

14° De ondertekening van deze algemene voorwaarden is een voorwaarde van kiesbaarheid tot deelname aan elke openbare verkoop georganiseerd door de BVB.

LES PALIERS D'ENCHÈRES | TRAPSGEWIJS BIEDEN

Cfr. : article n° 3 des conditions de la vente | **Cfr.:** artikel nr 3 van de verkoopsvoorwaarden

Les enchères et offres doivent respecter les paliers suivants *
Het opbieden en de aankooporders moeten trapsgewijs gebeuren *

De | Van	0 €	à | tot	50 €	Surenchère par tranche de Hoger bod in stappen van	2 €
	50 €		100 €		5 €
	100 €		200 €		10 €
	200 €		1.000 €		20 €
	1.000 €		2.000 €		50 €
	2.000 €		5.000 €		100 €
	5.000 €		10.000 €		200 €
Au-dessus de | Boven	10.000 €		... €		500 €

* *Sauf accord exceptionnel du Directeur ou du Greffier instrumentant*
Behalve uitzonderlijk akkoord van de Directeur of de instrumenterende Griffier

👉 Si grâce à vous, l'objet est vendu plus cher que ce que la personne nous doit, c'est elle qui récupère ENTIÈREMENT la différence.

👉 Als dankzij jou het voorwerp voor meer wordt verkocht dan de persoon ons verschuldigd is, krijgt hij HET VOLLEDIGE VERSCHIL terug.

MONT-DE-PIÉTÉ
CAISSE PUBLIQUE DE PRÊT
1618
BERG VAN BARMHARTIGHEID
OPENBARE KAS VAN LENING

Rue St-Ghislain 21
St-Gisleinsstraat 21
1000 Bruxelles | Brussel

02/512.81.83

ventespubliques@montdepiete.be
veilingen@bergvanbarmhartigheid.be

www.montdepiete.be
www.bergvanbarmhartigheid.be

www.facebook.com/montdepiete

Instagram.com/montdepiete

Prix de vente du catalogue I Catalogus verkoopprijs
5 €